

GUIDE BOOK

伊豆高原 五月祭 2025年 4/29 火 TUE >> 5/31 土 SAT

07th

IZUKOGEN
伊豆高原
五月祭
GOGATSUSAI

IZUKOGEN GOGATSUSAI

多くのアーティストたちが暮らす、大自然に恵まれた伊豆高原。『五月祭』はここから生まれた「アート好き」のための文化祭です。店舗、ギャラリー、個人宅にさまざまなわたくし美術館がOPENします。

〔協賛〕伊豆アロマトリートメント／株式会社ファミリーリゾート／株式会社ミモ座リゾート

〔後援〕伊東市／伊東市教育委員会／伊豆新聞本社／伊豆急行株式会社／池田20世紀美術館

〔編集・発行〕伊豆高原 五月祭 実行委員会 〒413-0232 静岡県伊東市八幡野 1331-62 mojomojo内

伊豆高原 五月祭
Website





伊豆高原 五月祭 特別企画

『地元で暮らす人々の手づくり文化祭』は2人

谷川晃一、宮迫千鶴の両氏は『伊豆高原 五月祭』の前身である『伊豆高原アートフェスティバル』の生みの親であり、この土地にアートの種を育ててくれました。私たちは伊豆に暮らしたこの先達たちの文化功績に敬意をもち、「芸術活動を目指すこれからの若者達」のため

に記憶遺産としてこの地へ伝えてゆこうと考えています。

展覧会最終日には美術評論家 水沢勉氏による講演会を行います。谷川晃一晩年の作品批評、思い出など語っていただきます。是非ご参加下さい。

伊豆高原 五月祭 代表 半左 實



©Koichi Tanikawa



Google MAP

『伊豆を愛した画家 谷川晃一・宮迫千鶴展』

5月5日(月)～10日(土) 11:00～16:00

ミモ座ビル2Fホール 静岡県伊東市富戸1309-24

入場無料
展示会は
予約不要
です



©Koichi Tanikawa



©Chizuru Miyasako

- 谷川 晃一 Kouichi Tanikawa (1938～2024年)
- 1938年 東京・日本橋生まれ
 - 1963年 読売アンデパンダン展に出品
 - 1964年 「記号の増殖」シリーズで最初の個展(東京)
30代の頃から絵画制作と並行して
美術批評など文筆活動も開始
 - 1988年 東京から伊豆高原に転居
 - 1990年 池田20世紀美術館で回顧的な個展
 - 1992年 ニューメキシコ州サンタフェで作品発表
 - 1993年 「伊豆高原アートフェスティバル」を企画開催。
以後、継続
 - 1994年 伊丹市立美術館でデッサンによる回顧的な個展
 - 1996年 個展「1000点のデッサン」展(東京、大阪)
 - 1997年 個展(静岡、東京)
 - 1998年 個展(東京・大阪99、00)
 - 2000年 絵本『ウラバン・オコサ』で日本絵本賞受賞
『谷川晃一の自由デッサン塾』放映
(NHK教育テレビ)
 - 2002年 個展「パステル画展」(東京)
 - 2004年 個展「海のクレヨン」(東京)
 - 2005年 田島征三・谷川晃一・宮迫千鶴三人展
(練馬区立美術館)
 - 2016年 谷川晃一、宮迫千鶴展「陽光礼讃」
(神奈川県立美術館)

- 宮迫 千鶴 Chizuru Miyasako (1947～2008年)
- 1947年 広島県生まれ
 - [主な展覧会]
 - 1975年 個展(東京)
 - 1978年 深沢幸雄、谷川晃一と3人展(ウィーン)
 - 1981年 「アール・ポップ・ジャポン Tokyo Today」
(ロンドン)
 - 1982年 「今日のイラストレーション展」(宮城県美術館)
 - 1992年 個展(東京 94、95、96、97、98、02、04、06、09)
谷川晃一と2人展(サンタフェ)
 - 1993年 第1回伊豆高原アートフェスティバル参加
個展(2008年を除く毎年)
 - 1994年 ロマハフテア、谷川晃一と3人展(サンタフェ)
 - 1995年 谷川晃一と2人展(サウサリート)
 - 1996年 谷川晃一と2人展(サンタフェ)
 - 1999年 個展(中ノ沢美術館)
個展(東京 01、03)
谷川晃一と2人展(タオス)
 - 2000年 谷川晃一と2人展(名古屋)
 - 2005年 『海・山・のんびりアート』
田島征三・谷川晃一・宮迫千鶴三人展』
(練馬区立美術館)
 - 『夏のアートフェスティバル2005 森のアトリエ
谷川晃一 & 宮迫千鶴展』
(国際芸術センター青森)
 - 2012年 宮迫千鶴展『ワクワク描いた人生の午後』
(池田20世紀美術館)
 - 2016年 『陽光礼讃 谷川晃一・宮迫千鶴展』
(神奈川県立近代美術館 葉山館)

から始まった。

水沢 勉 美術史家・美術評論家



1952年横浜市生まれ。慶應義塾大学美学美術史学科卒、同大学院修士課程修了後、神奈川県立近代美術館に学芸員として勤務。バンガラデッシュ・アジア美術ビエンナーレ、サンパウロ・ビエンナーレのコミッショナー。横浜トリエンナーレ「タイムクレヴァス」総合ディレクター。2011～2024年神奈川県立近代美術館長。単著に『この終わりのときにも 世紀末美術と現代』(思潮社)、『エゴン・シーレ まなざしの痛み』(東京美術)など。

水沢 勉：講演会

『世界は、雑めく』
谷川晃一さんの
表現世界について

5月11日(日) 13:00開演 ミモ座ビル2Fホール (展示会場)

定員40名 参加無料

お名前、人数、電話番号明記のうえ

下記アドレスメールでお申し込み下さい

izukougen.gogatsusai@gmail.com

予約制

スマートフォンの
メールアプリが開きます



NOTHING BUT THE EXHIBITION

伊豆高原 五月祭
Website



<http://izukougen-gogatsusai.art/>

*各会場の開催日時は開催カレンダーをご覧ください。
*開催詳細が急遽変更となる場合もございますので、お出かけ前に五月祭公式サイトにて最新の情報をお確かめ下さい。

参加スペース情報

全会場

GoogleMAP

すべての会場からの
確認がとれていませんので
おおよその
位置の目安にして下さい。



01 前田えみ子 アートギャラリー

MAP

B1

彫刻・陶芸・絵画

アートビレッジ

伊東市荻471-87アートビレッジ
Tel.080-8886-7147



現代アート作家
の前田えみ子が
創出した絵画
600点、彫刻、能
面を展示してま
す。



02 仲村鍛金工房

たん きん

MAP

B3

彫刻・陶芸・工芸

3人の作家たち

伊東市十足608-86
Tel.0557-45-6910

陶芸一石谷真美
彫金一岡原有子
鍛金一仲村涉
庭を眺めながら、
アート作品をお楽
しみください。



03 池田20世紀美術館 画廊喫茶レジェ

MAP

C3

絵画

伊豆・町の絵画展

伊東市十足614
Tel.0557-45-2211

多様な伊豆にすむ多彩な表現者たち。その感性は
様々な光を放っています。ぜひその光を見に来て下
さい。



04 ギャラリーほのぼの

MAP

C3

陶芸・工芸・絵画・写真・俳句・陶芸・ハンドメイド

私の好きなこと! みんなの作品展

伊東市十足610-189
Tel.090-1623-0662

色鉛筆画、手芸(帽子や可愛
い人形)、写真、俳句、陶芸
など。※駐車スペース1台で
す。バス停より徒歩6分です。



05 一碧湖 隠れ窯

MAP
C3

陶芸

化粧土を使った器展 '25

伊東市吉田834-16
Tel.0557-78-0082

化粧土を使った器を中心に展示しております。



07 アトリエKASUGA

MAP
C3

写真

春日広隆作品展

伊東市富戸字アラ山1314-414
Tel.090-8720-7843

美術写真作品展



08 andfika house

MAP
C4

映像・テキスタイル

北欧の風景：映像とテキスタイル

伊東市富戸1314-349
Tel.080-5033-0840

北欧フィンランドの美しい自然。心に響いた風景を集め、その美しさを映像とテキスタイルで表現。5/10(土)15:00より、フィンランド民謡の演奏あり。



彫刻家 重岡建治を偲ぶ



今年二月、彫刻家重岡建治さんがお亡くなりになりました。享年89歳でした。

重岡先生には伊豆高原五月祭の顧問としてご協力頂きました。また伊東市をはじめ全国にモニュメントを建てられるなど精力的に活動されてきました。

画家谷川晃一の死去に続き、またひとり大切な先達が他界されました。

五月祭実行委員会はお二人の功績を記憶遺産として後世に伝えてゆこうと思います。

ご親族のご好意により「重岡建治アトリエ」は今年も参加、一般公開致します。

重岡 建治 Kenji Shigeoka

1936年 旧満州ハルビン生まれ

1946年 山口県徳山市櫛ヶ浜に引き上げる

1958年 静岡県立伊東高等学校卒業

彫刻家・圓錐勝三に師事

1961年 日展初入選1970年まで9回入選

1963年 日彫展奨励賞『伊豆の農夫』

1965年 日彫展日彫賞『髪』以後無所属

1971年 ローマ国立アカデミア美術学校入学、

エミリオ・グレコに師事

1974年 インターナショナルアカデミア美術展で

『ラウラの頭像』が金賞受賞。

1977年 伊東市制30周年記念モニュメント『家族』

以後、全国各地に多数のモニュメント制作

1978年 ダンテビエンナーレ展出品

イタリア・ラベンナ『三ツの影』

1979年 池田20世紀美術館『池田チエ子像』

1980年 第一回高村光太郎大賞展佳作賞

『受胎告知』彫刻の森美術館

1986年 大阪市南港緑道彫刻公募で大賞

『白鳥讃歌』

1988年 池田20世紀美術館にて個展

『重岡建治の世界』

帝国ホテルにて個展

1992年 JOC日本スポーツ大賞トロフィー

2008年 三島市 県立三島長陵高等学校設置

『創造』『夢』

北京市 北京オリンピック記念公園

『家族』

09 スタジオ・アウン

MAP
C4

ステンドグラス

ステンドランプとグラスジュエリー展

伊東市富戸1315-30
Tel.0557-51-7893

すべてオリジナルデザインのステンドグラスです。



10 一本のえんぴつ 〈ぼくのカフェ〉

MAP
F4

彫刻・陶芸・絵画

高原の作家さんたち「伊豆って素敵ね」

伊東市富戸1145-16
Tel.0557-51-4001 / 080-1080-1615

重岡建治・谷川晃一・田島征三・竹内香ノ子ほか伊豆高原在住の作家さんたちの小品を展示させて頂きます。



06 重岡建治アトリエ

MAP
C3

彫刻・絵画

重岡建治 彫刻・絵画展

伊東市大室高原5-705
Tel.090-3450-4271

木彫り、ブロンズ、絵画などの作品を展示。



11 izukichi

MAP
C5

工芸・絵画・写真・海藻おしば・海藻アート

海が好きなたちの作品展

伊東市富戸1317-568
Tel.090-8949-3718

海藻おしば、海藻アートの他に漂着物で作る海辺のクラフトや水中写真、イラストを展示。



IZUKOGEN
伊豆高原
五月祭
GOGATSUSAI

第7回 伊豆高原 五月祭
参加スペースMAP
全会場
入場無料

2025年
4/29 火 TUE
5/31 土 SAT

各会場の開催日時は
本誌掲載の
開催カレンダーを
確認してください
伊豆高原 五月祭
Website



<http://izukougen-gogatsusai.art/>

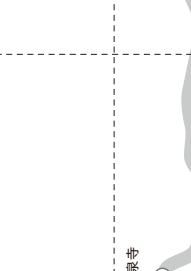
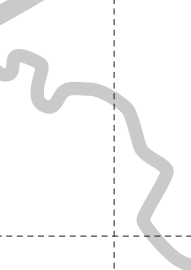
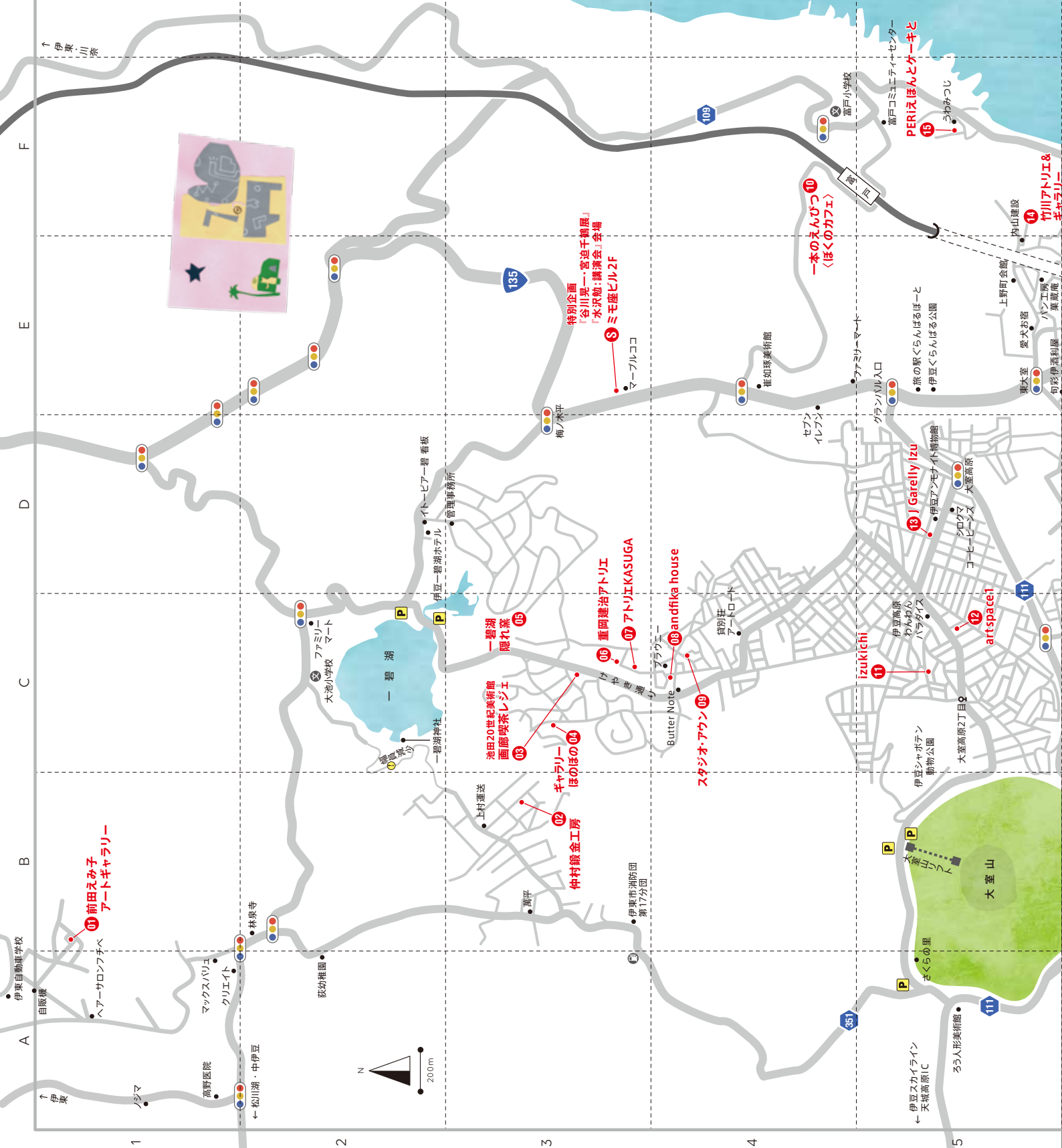

Information
 伊豆高原 五月祭
案内所
 24 ミモ座リゾート
 定休 火・水

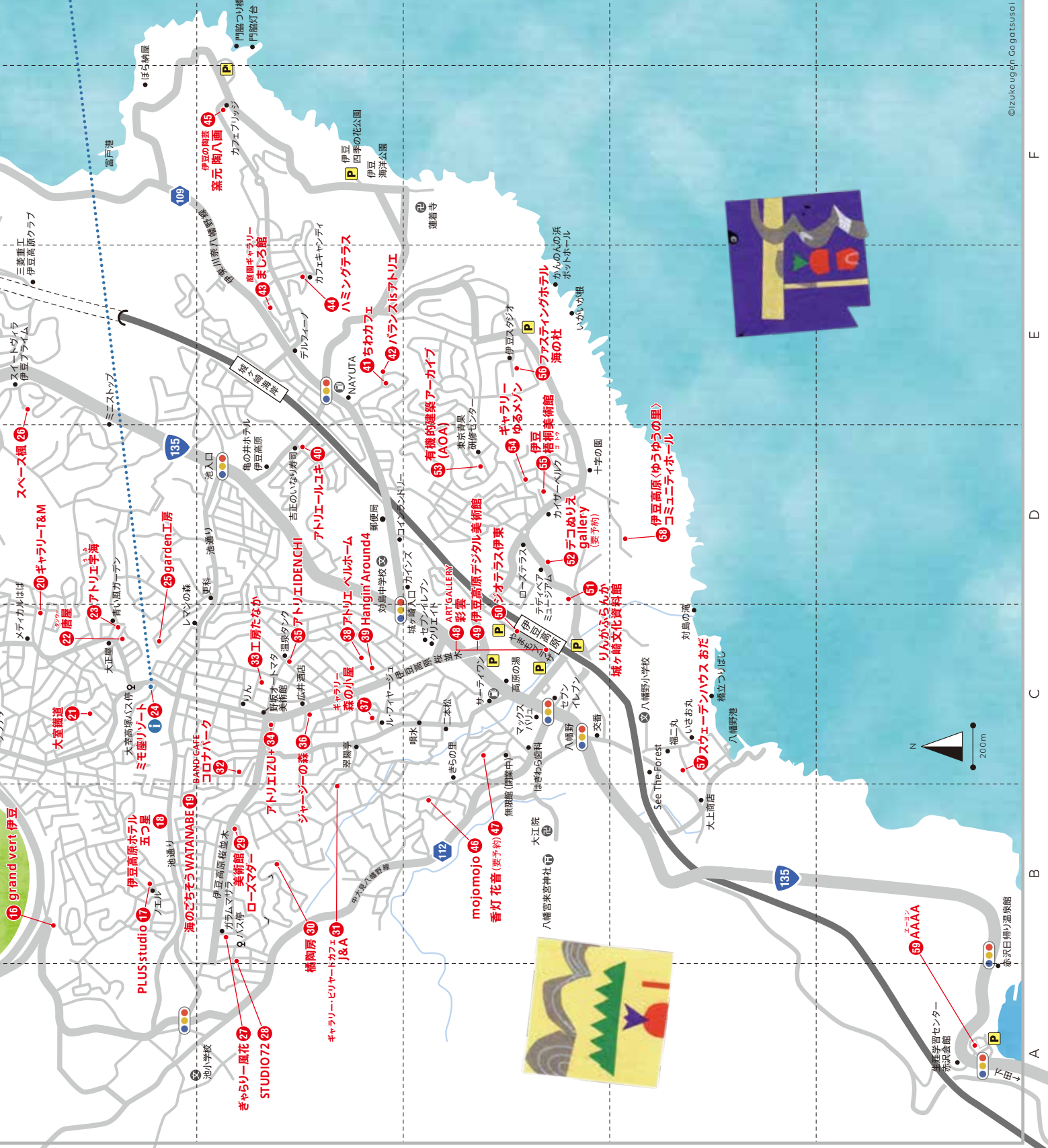

ぜひご利用ください

交通機関

電車 Railway
 伊豆急行線
<http://www.izukyu.co.jp/>

タクシー Taxi
 伊豆東海タクシー
 ☎ 0557-55-1555
<https://www.izutokai.com/>

バス Bus
 東海バス
<http://www.tokaibus.jp/>

レンタサイクル Cycle Rental
 伊豆急レンタルサイクル
 伊豆ぼた (電動アシスト自転車)
 ☎ 0557-54-3161
<https://www.izukyu.co.jp/izu-pota/>

レンタカー Car Rental
 カースタレンタカー 伊豆高原店
 ☎ 0557-53-0507
 ニッポンレンタカー 伊豆高原駅前営業所
 ☎ 050-1712-2587

12 art space 1

MAP
C5

絵画

art space 1+アトリエTSD

伊東市富戸1317-786
Tel.0557-52-0880

ウエハライチロウの世界観を表現した原画とアトリエTSDの世界遺産の町並の水彩画。



13 J Garely Izu

MAP
D5

陶芸

縁起笑店

伊東市富戸1317-1144
Tel.080-8727-5823

陶磁に上絵で描く、日本の縁起。今回はJギャラリーの一角を借りて3年ぶりの開催です。



14 竹川アトリエ&ギャラリー

MAP
F5

工芸

竹川欣秀 彫金・鍛金展

伊東市富戸980-138
Tel.090-7501-9569

銅板レリーフ、現代アート、金銀のアクセサリを展示しています。



15 PERI えほんとケーキと

MAP
F5

服

心が明るくなる子ども服たち

伊東市富戸707
Instagram @cocoa_enfant

カルチェラタンの小さな部屋で、心を込めて作った子ども服を中心に展示。PERIの絵本に囲まれて……。



16 大室山を見晴らす高原の小さな宿 grandvert伊豆

MAP
B6

鉄・布・張り子・木工・香りのアート・写真

森の中のうみのかげらII自然へのオマージュ

伊東市池614-144
Tel.0557-54-5004

y工房さとうゆうじ・ゆき:鉄と布/葉紙屋オオナカミカ:張り子/kino workshop:木工/須田さか江:アロマ/稲垣茉莉:写真



17 PLUS studio

MAP
B6

陶芸・写真

うつわとイギリス人写真家の二人展

伊東市池615-109
Tel.090-5554-7220

暮らしを豊かにするシンプルな器とイギリス人の目に写る伊豆高原の景色と自然の写真展。



18 伊豆高原ホテル五つ星

MAP
B6

工芸・絵画・ガラス工芸

古谷緋龍 作品展 墨アート、ガラスアート

伊東市八幡野1269-1
Tel.0557-53-7000

墨アート作品、ガラスアート作品展示。



19 海のごちそう WATANABE

MAP
B6

絵画

佐々木房子の世界 心やすらぐ心象画

伊東市八幡野1276-26
Tel.0557-54-1055

五感で感じたものを油彩、水彩で表現してみました。



20 ギャラリーT&M

MAP
C6

工芸・ドライフラワー・手芸・フィギュア

ドライフラワー・手芸・フィギュア合同展

伊東市富戸1317-4217
Tel.0557-27-9390

ドライフラワー・手芸・フィギュアそれぞれ3名の作家による作品を展示いたします。



21 大室鐵道

MAP
C6

鉄道模型ジオラマ

1/80で楽しむ鉄道模型の世界

伊東市八幡野1256-51
Tel.080-6520-3895

国鉄時代の車両から伊豆急ハワイ電車まで、トンネルを抜け鉄橋を渡り走行します。出発進行!!



22 タンウー 唐屋

MAP
C6

工芸・絵画・書道

中国伝統の古典絵画と古筆のマリアージュ

伊東市八幡野1251-13
Tel.080-4841-3042

中国長安派の代表画家陳氏の古典絵画を原画と共にご堪能ください。



23 アトリエ 宇海

MAP
C6

工芸・ハンドメイド

樹脂粘土で作る海の中の生き物の世界

伊東市八幡野1251-5
Tel.0557-52-0400

ダイビングで見てきた世界中の海の、記憶に残った一瞬を樹脂粘土で作りました。



24 ミモ座リゾート

MAP
C6

写真

川村剛弘写真展「奇跡の花」

伊東市八幡野1261-7
Tel.0557-33-6678

天上山の頂で
出会う黄金の
花。神を宿す
島・神津島なら
ではの壮麗な
景観とその尊き
一瞬を捉えた
写真展です。



25 garden 工房

MAP
C6

陶芸・手芸・ハンドメイド

暮らしを彩る器と、かわいい小物達

伊東市八幡野1243-15
Tel.090-5778-1730

緑いっぱいの庭の
中、暮らしの器やオ
リジナル植木鉢、ア
クセサリー、布小物、
マクラメ等をご覧く
ださい。



26 スペース楓

MAP
E6

工芸

山葡萄籠インド綿洋服ボタニカル草木染

伊東市富戸1012-54プライムコミュニティ伊東PC-1-32
Tel.090-7702-5816

山ぶどうのカゴ、
アクセサリー、イン
ド綿シルクの洋
服、ボタニカルプ
rintの草木染ス
トール、手袋他手
作の小物。



27 ぎやらりー風花

MAP
B7

陶芸

暮らしを豊かに

伊東市池893-136
Tel.080-7933-7796

お菓子やアクセ
サリーを入れて
も楽しい蓋物の
他、使い勝手の
良い小鉢や中皿
などの器を展示
します。



28 STUDIO 72

MAP
B7

工芸・写真

世界の鉄道写真と江戸型彫り型紙二人展

伊東市池893-159
Tel.090-5591-3299

ヨーロッパや東南
アジアの鉄道施
設を旅した時の
写真と、着物の
型染に使用する
江戸型彫り型紙
を展示。



29 美術館ローズマダー 「桑原宏作品館」

MAP
B7

絵画

重岡建治 裸婦展・桑原宏スケッチ旅行(外国)

伊東市八幡野1355-47
Tel.0557-53-1555

[重岡建治]
裸婦展
[桑原宏]
スケッチ旅行
(外国)



30 橘陶房

MAP
B7

陶芸・工芸・コレクション・絵画

伊豆を想う awesome izu

伊東市八幡野1357-27
Tel.0557-54-3288

三世代による伊豆へ
の想いを陶作品や
絵画など各自の観点
で表現した作品を展
示いたします。



31 ギャラリー・ビリヤードカフェ J&A

MAP
B7

工芸

プリミティブ・アート木彫りお面等

伊東市八幡野1341-25
Tel.090-9101-8497 / 0557-54-5105

ニューギニア、
アフリカ等の
原住民の手彫り
の面、人形
等を集めて展
示しています。



33 工房たなか

MAP
C7

彫刻・工芸

仏像彫刻・能面創作面展

伊東市八幡野1283-199
Tel.0557-54-3940

仏像彫刻と能
面、その製作技
法を応用した
創作面の展示。



34 アトリエ IZU+

MAP
C7

造形・フラワーアレンジメント

無重力の華—宇宙空間に咲くアート

伊東市八幡野1282-129C・D棟
Tel.0557-28-0253

無重力空間に咲く花
をテーマにフラワー
アレンジメントと3Dプ
リント製の花器で創
った360度アート作品。



35 アトリエ IDENCHI

MAP
C7

絵画

気ままに描くパステル画の世界

伊東市八幡野1283-144
Tel.090-3545-3017

干支の動物や
海の生き物、
犬や猫と人な
どをユニーク
なキャラクタ
ーとしてパステ
ルで描いてい
ます。



36 ジャージーの森

MAP
C7

絵画

渡辺昭硯～祈りの色彩

伊東市八幡野1306-116
Tel.070-1677-0141

美しい色彩で
生命の輝きを
描いた故渡辺
昭硯による精
微の世界をお
楽しみ下さい。



37 ギャラリー 森の小屋

MAP
C7

インスタレーション

香の実験室4「人間カルテと香の処方箋」

伊東市八幡野1305-43
Tel.080-1133-7092

人間のネガティブ
な心持ちをポー
ズにした「人間カ
ルテ」(森洋子作)。
その症状に効く
香を体験する展
示。



38 アトリエ ベルホーム

MAP
C7

工芸

「春の風によって」二人展

伊東市八幡野1214-75

100分の1ミニニ
ュアハウス、模型
船、球体関節人
形。



39 Hangin' Around 4

MAP
C7

写真

杉山彰写真展

伊東市八幡野1214-32
Tel.090-1400-8893

写真散歩中に
出会った猫たち
の写真を展示し
ます。



40 アトリエール ユキ

MAP
D7

手芸

ドライフラワー&藤の小物雑貨展

伊東市八幡野1103-83
Tel.0557-55-2108

母娘で造るドライ
フラワーを使った
小物雑貨展。色
彩豊かな草花を
使ったworkshop
も随時開催中。



41 ちわかフェ

MAP
E7

工芸・コレクション・絵画・ファードール・ハンドメイド

伊豆の作家応援展2025

伊東市八幡野1091-73
Tel.0557-48-6833

鈴木由美子さんの「わん
ちゃんファードール作品」
をメインに、伊東の作家
達のほっこり作品を展示
します。



42 バランス is アトリエ

MAP
E7

工芸・ハンドメイド

清水ヨウコ・365日のクチュールジュエリー

伊東市八幡野1091-86
Tel.0557-27-2396

希少な天然石
でつくられた
クチュールジ
ュエリー作品、
クチュールア
クセサリー多数
展示。



43 庭園ギャラリー ましろ館

MAP
E7

絵画・絵本原画・絵本

花の絵パステル画と絵本の原画展

伊東市富戸911-61
Tel.0557-51-1169

門下生の作品、チビッ子の
らくがき画、三好碩也の絵
本子うさぎましろ、今回
100版になり記念の原画展
示します。



44 ハミングテラス

MAP
E7

絵画

水彩画展

伊東市富戸911-28
Tel.090-4419-6346

伊豆の花々を集めて水彩画
を描きました。一緒に私の
大切にしている小さなお宝
作品も展示いたします。



45 伊豆の陶芸 窯元 陶八画

MAP
F7

陶芸

オープンガーデンとどどの植木鉢、陶芸雑貨

伊東市富戸842-135
Tel.0557-51-6722

部屋を飾るおし
ゃれな新作植
木鉢や器がい
っぱい 陶八
画の野草園が
見頃です 楽し
い植木鉢作り
もできます。



46 mojomojo

MAP
B8

陶芸

たなごころのうつわ展

伊東市八幡野1331-62
Tel.0557-54-5249

豆皿、そばちょ
こ、ミニ小鉢、
ぐい呑みなど
小さな器たち
を展示します。



47 香灯 花音

MAP
C8

ひょうたんランプと香

香と灯の工房 花音

伊東市八幡野1324-68
Tel.070-3250-1019 (完全予約制)

香と灯に癒される空間で
す。住宅地で場所がわ
かりにくいため完全予
約制とさせていただきます。
駐車は1台可。ご予約は電
話、instagram「kanon
koubou」、Facebook
「香灯 花音」まで。



48 ART GALLEY 彩雲

MAP
C8

彫刻

第五回 仏像彫刻教室・作品展

伊東市八幡野1183(伊豆高原やまもプラザB1)
Tel.090-4360-6203

仏師・山崎仁と仏像彫刻教室の生徒作品を展示します。会期中に「お守り地蔵製作WS」も行います(要確認)。



49 伊豆高原 デジタル美術館

MAP
C8

動画

伊豆高原デジタル美術館

伊東市八幡野1183(伊豆高原やまもプラザ1F)
Tel.090-3045-6516

モネ、ルノワール、ゴッホの絵画の世界に入り込むイマーシブ体験や動画に触れると動き出すインタラクティブ体験ができます。



50 ジオテラス伊東

MAP
C8

刺繍

可愛い伊豆の野鳥たちシマヅカオリ 鳥の刺しゅう展

伊東市八幡野1183伊豆半島ジオパーク ビジターセンター
ジオテラス伊東 Tel.0557-52-6100

刺しゅうイラストレーター、シマヅカオリさんによる野鳥の刺しゅう作品展。壁に飾るほか、アクセサリーのブローチ使いも出来ます。



51 りんがふらんか 城ヶ崎文化資料館

MAP
D8

絵画・陶芸

りんがふらんかの五月祭

伊東市八幡野1156
Tel.080-4125-6850

5/2~11 菊池 新「FACES(Three times a fool)」絵画展
5/14~25 木原千珂・小林千春「母と娘 追憶のバリ」
絵画展

5/28~6/1 マーティン・フリッド「スウェーデンの絵はがきと陶芸展」



52 デコぬりえ®gallery

MAP
D8

絵画

かわいいアートのデコぬりえ®

地図参照
Mail yun_kame2@yahoo.ne.jp (要予約)

デコぬりえは、ぬりえをベースに様々な素材を使ってカラーージュやデコレーションして作る立体的なアート作品です。



53 有機的建築アーカイブ (AOA)

MAP
D8

建築思想

ブロードエーカーシティと近未来の社会

伊東市八幡野1084-30
Tel.090-4178-3313 磯矢

FLライトのブロードエーカーシティと近未来の社会の展示。今年は日本人の起源、性質、期待される役割の展示もします。



54 ギャラリー ゆるメゾン

MAP
D8

絵画

渡部正廣絵画展〜パリ・水上・富士〜+猫?

伊東市八幡野1039-8
Tel.0557-27-9282

39年間パリを描き、今は水上で日本の自然を描き続ける、渡部正廣氏の作品をご紹介します。



55 伊豆梧桐美術館

MAP
D8

彫刻・絵画・版画

五月祭・物語展

伊東市八幡野1041-37(アーツイン館内1階)
Tel.0557-48-6078

五月祭・物語展は三つの部分に分かれています。「交錯展」「無象生相」「紙・墨」になります。



56 ファスティングホテル 海の杜

MAP
E8

絵画

オイルパステルで描く動物たちの絵

伊東市八幡野1030-29
Tel.0557-52-3500

竹内香ノ子さんのオイルパステル画展、動物たちへの愛情が伝わる絵画、他に若手アーティストの作品も展示予定。



57 スウェーデンハウス おだ

MAP
C9

工芸・絵画・ハンドメイド

“お〜いあつまれ”ゆるかの里の仲間たち!!

伊東市八幡野924-1 ゆるかの里
Tel.090-9375-0389

裂き織りを中心とした手作りの展示です。広場もあるので、ひとりで、仲間と出合いを楽しみにおいて下さい。



58 伊豆高原<ゆうゆうの里> コミュニティホール

MAP
D9

絵画・写真・書道

入居者作品展

伊東市八幡野1027
Tel.0557-54-9977

<ゆうゆうの里>の居住者の力作をどうぞご覧下さい。最終日は15時まで。マスク着用にご協力お願いします。



59 エーヨン AAAA

MAP
A10

植物作品・ファブリック

風薫る 植物作品とインドの布

伊東市赤沢47(赤沢海岸駐車場に駐車、徒歩2分)
Tel.090-1462-1652 instagram@ayon_47

ドライのリースやスワッグとkocari(インドの手仕事によるファブリック)による初夏の空間。



